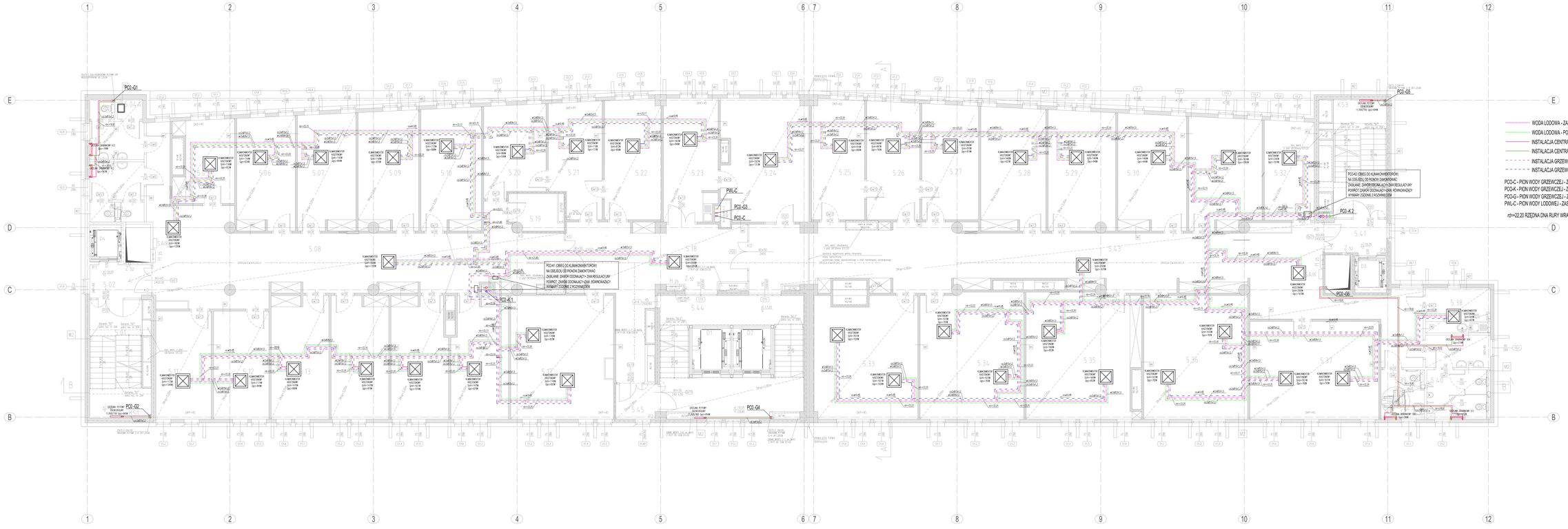

WODA LODOWA - ZASILANIE KLIMAKONWIEKTORÓW - PROWADZIĆ W SUFICIE PODWIESZANYM

WODA LODOWA - POWRÓT Z KLIMAKONWIEKTORÓW - PROWADZIĆ W SUFICIE PODWIESZANYM

INSTALACJA CENTRALNEGO OGRZEWANIA - ZASILANIE GRZEJNIKÓW - PROWADZIĆ W POSADZCE

INSTALACJA CENTRALNEGO OGRZEWANIA - POWRÓT Z GRZEJNIKÓW - PROWADZIĆ W POSADZCE

INSTALACJA GRZEWCZA - ZASILANIE KLIMAKONWIEKTORÓW - PROWADZIĆ W SUFICIE PODWIESZANYM

INSTALACJA GRZEWCZA - POWRÓT Z KLIMAKONWIEKTORÓW - PROWADZIĆ W SUFICIE PODWIESZANYM

PCO-C - PION WODY GRZEWCZEJ - ZASILANIE NAGRZEWNIC W URZĄDZENIACH WENTYLACYJNYCH

PCO-K - PION WODY GRZEWCZEJ - ZASILANIE KLIMAKONWIEKTORÓW

PCO-G - PION WODY GRZEWCZEJ - ZASILANIE GRZEJNIKÓW

PWL-C - PION WODY LODOWEJ - ZASILANIE CHŁODNICY KANAŁOWEJ -1

rd=+22,20 RZĘDNA DNA RURY WRAZ Z IZOLACJĄ

BIURO ARCHITEKTONICZNE KAZIMIERZA H.	NR RYS.	PRZEDMIOT RYSUNKU	
04-200 SIADOMIA BIURO ARCHITEKTONICZNE KAZIMIERZA H.	O.K.8	RZUT POZIOMU +5 INSTALACJA OGRZEWANIA I KLIMATYZACJI	
	SKALA 1:50		
	KOD	BRANŻA	STADIUM
	205	SANITARNA	PROJ. WYKONAWCZY

P R O J E K T A N T

MGR INŻ. LESZEK CHMIELEWSKI UPRAWNIENIA NR 95/2001	SPECJALNOŚĆ, NR UPRAWNIEŃ, PODPIS

S P R A W D Z A J Ą C Y

MGR INŻ. MAREK KULESZA UPRAWNIENIA NR MAP/0218/POOS/09	

U Z G O D N I E N I A

DATA: LISTOPAD 2013	INDEKS A
NAZWA OBIEKTU:	BUDYNEK DLA WYDZIAŁÓW KARNYCH SĄDU OKRĘGOWEGO I SĄDÓW REJONOWYCH W KOSZALINIE WRAZ Z PRZYŁĄCZAMI, INFRASTRUKTURĄ ZEWNĘTRZNĄ ORAZ INSTALACJAMI WEWNĘTRZNYMI
ADRES OBIEKTU:	KOSZALIN, UL. PRZY KOŚCIELE 7, DZIAŁKA 446/15, 446/16, 446/14, 446/13, OBRĘB 0005,5 ŚRÓDMIEŚCIE

Ten plan jest moją własnością intelektualną. Zmienianie, kopiowanie, i przekazywanie go osobom trzecim bez mojej zgody jest prawnie zabronione.